



スポーツクラブ ルネサンス ひがしきた 広島東千田 (8月2日オープン)

Report 2017

2017年3月期 第2四半期報告書
2016.4.1 ▶ 2016.9.30

わたしたちルネサンスは『生きがい創造企業』として お客様に健康で快適なライフスタイルを提案します。

株主の皆様におかれましては、日頃より当社事業に格別なご愛顧とご支援を賜り、心より御礼申し上げます。

ここに、2017年3月期第2四半期の事業報告書をお届けいたします。

わが国経済は、企業収益や雇用情勢の改善等、緩やかな回復基調が続きましたが、アジア新興国や資源国の景気下振れに加え、英国のEU離脱問題など、海外経済の不確実性の高まりによって、先行き不透明な状況で推移いたしました。

フィットネス業界においては、国民一人ひとりの健康増進意識の高まりとともに、8月に開催されたオリンピック・パラリンピックでの日本人選手の活躍が後押しとなって、会員数、利用者数は共に前年を上回るペースで推移いたしました。

当社グループでは、『生きがい創造企業』の企業理念のもと、“「顧客感動満足」、「従業員感動満足」の実現”と中長期的な持続的成長を可能とするため、「スポーツクラブ単一事業から健康をキーワードとした複合事業への転換を図る」ことを中期経営方針として掲げ、事業の拡大とともにヒトと組織づくりについて重点的に取り組んでおります。

また、スタッフ個々の働き方の見直しや生産性向上に向けた取り組みを進め、さらなる収益性の強化を図ってまいります。

株主の皆様におかれましては、今後とも変わらぬご支援を賜りますよう、よろしくお願い申し上げます。



代表取締役社長執行役員

吉田正昭

2016年12月

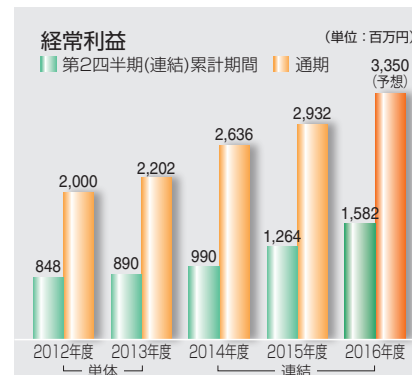
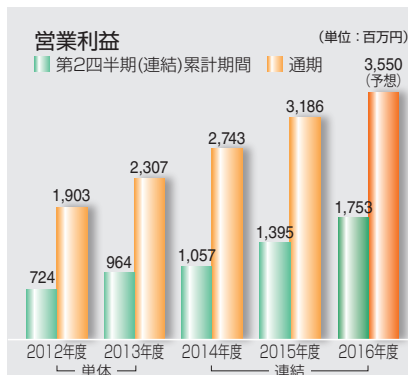
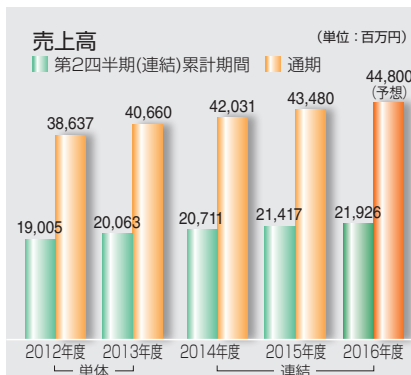



❖2017年3月期（第2四半期連結累計期間）の業績について

当第2四半期連結累計期間は、新規施設の業績寄与及び既存クラブの売上伸長により、売上高は219億26百万円と前年同期に比べ2.4%増となりました。

既存クラブの売上伸長は、8月に開催されたオリンピック・パラリンピック等、スポーツ関連業界の活況を背景に、在籍会員数が前年同期に比べ伸長したことによるものです。さらに、スポーツクラブ事業に続く新たな事業の柱の確立に向けて注力している、元氣ジム事業や受託事業についても着実に施設数を増やし、売上高増加に寄与いたしました。

利益面では、原油価格や電気料金の単価減少に伴うエネルギーコストの減少等により、当初の業績予想を上回り、営業利益は17億53百万円（前年同期比25.7%増）、経常利益は15億82百万円（同25.1%増）、親会社株主に帰属する四半期純利益は9億89百万円（同46.0%増）と前年同期に比べ、大幅に伸長いたしました。

・売上高	---	219億26百万円	(2.4%増)
・営業利益	---	17億53百万円	(25.7%増)
・経常利益	---	15億82百万円	(25.1%増)
・親会社株主に帰属する四半期純利益	---	9億89百万円	(46.0%増)

※()内は前年同期比

❖2017年3月期の連結業績予想について

2017年3月期の連結業績予想につきましては、当第2四半期連結累計期間の業績結果を踏まえ、2016年5月10日に公表した通期連結業績予想を上方修正いたしました。

2017年3月期（通期）連結業績予想（2016年10月28日公表）

・売上高	---	448億00百万円	(3.0%増)
・営業利益	---	35億50百万円	(11.4%増)
・経常利益	---	33億50百万円	(14.2%増)
・親会社株主に帰属する当期純利益	---	18億50百万円	(20.7%増)

※()内は前期比

❖2017年3月期の配当予想について

中間配当につきましては、2016年5月10日に公表しました通り、1株当たり13.0円を実施いたします。また、期末配当は1株当たり13.0円（年間配当26.0円）を予定しております。

・配当	---	1株当たり年間配当26.0円
		(中間13.0円、期末13.0円)

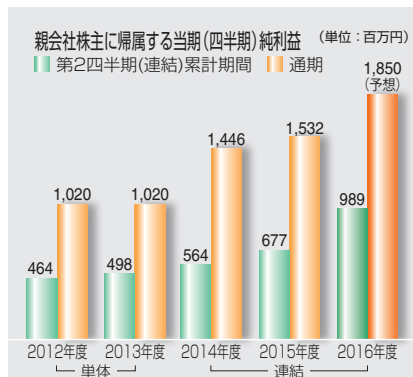

部門別会員数（2016年9月末）

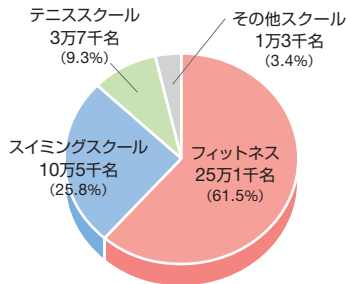

フィットネスクラブ会員の年齢構成推移

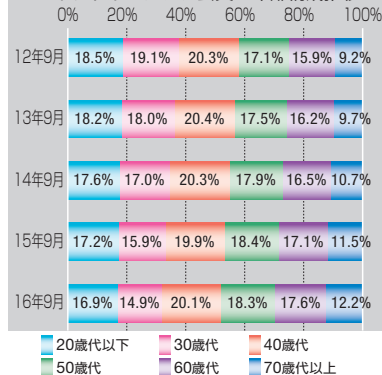

Information

■ スポーツクラブ新店情報

◇スポーツクラブ ルネサンス^{ひがしせんた}広島東千田（広島市中区）

8月2日に、ルネサンス広島東千田が広島大学本部跡地の「広島ナレッジシェアパーク」の一画にオープンいたしました。

ジム、スタジオ、プール（25m×6コース）、テニスコート(2面)、ゴルフレンジ(6打席)といったフルスペックの総合型スポーツクラブ設備に加え、パウダールーム、温浴、エステルームも備えた運動と癒しの充実空間となっております。

地域の皆様にご支持いただけるスポーツクラブを目指してまいります。



ルネサンス広島東千田 外観

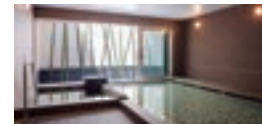

他設備

■ リハビリ施設開設情報

◇元氣ジム上中里（横浜市磯子区／2016年4月1日開設）

◇元氣ジム仙台荒井（仙台市若林区／2016年9月1日開設）

運動による機能改善に特化したリハビリ施設「元氣ジム」の新規施設（2施設）を開設いたしました。2016年11月時点のリハビリ関連施設は累計15施設となっております。

元氣ジム仙台荒井は、元氣ジムフランチャイズの第1号施設です。急速に進む高齢化社会への課題解決に向けて、今後直営施設のみならず、フランチャイズ展開も推進してまいります。



元氣ジム仙台荒井 外観

『CYCLE & STUDIO R Shibuya』 2017年2月オープン

レスミルズ・ジャパン（世界100ヶ国にプログラムを提供しているレスミルズインターナショナルの日本子会社）とパートナーシップ契約を締結し、2017年2月下旬にレスミルズプログラムに特化したブティック型スタジオ「CYCLE & STUDIO R（アール）Shibuya」をオープンいたします。

日本初上陸となる最新のサイクルエクササイズ「THE TRIP™」を提供するサイクルスタジオと、レスミルズ社のレギュラーエクササイズ専用スタジオのダブルスタジオにて、新感覚のプログラムを提供します。



「THE TRIP™」プログラムイメージ

コーポレートサイトリニューアルのお知らせ

9月26日に当社コーポレートサイトを全面リニューアルし、公開いたしました。

本リニューアルでは、企業活動や事業・商品・サービス内容をよりわかりやすくお伝えし、ご理解を深めていただくよう、ビジュアル、コンテンツ共にデザイン・構成を一新しております。

今後さらにコンテンツの充実を図り、皆様にタイムリーに情報をお届けしてまいります。



(コーポレートサイトトップ画像)



(IR情報トップ画像)



(業績・財務情報画像)

株主優待制度

当社では毎年3月31日及び9月30日現在の株主の皆様に対して株主ご優待券を贈呈しております。

贈呈基準

■ 100株（1単元）保有の株主1名様につき2枚、以降100株ごとに2枚。但し、500株以上は一律10枚を贈呈。

ご利用案内

- **ご利用方法**（優待券1枚につき①～③のいずれか1つの特典をご利用いただけます。）
 - ① 優待券1枚につき1名様（15歳以上）が1回限り無料でルネサンスの施設をご利用いただけます。
 - ※優待券でご利用の場合はレンタル（ウェア上下、シューズ、タオル／大小1セット）無料です。但し、お取扱いの無い施設もございます。
 - ※プールご利用の際は、水着・スイミングキャップをご用意ください。
 - ② 施設内のプロショップにて、商品を20%割引でご購入いただけます。
 - ※1回のご購入につき、優待券1枚までご利用可能です。但し、販売単価1,000円（税別）未満の商品、セール対象商品、スクール指定用品、サプリメント関連商品、書籍及び注文対応品等を除きます。
 - ③ クラブご入会の際は入会金が無料となります。
 - ※優待券1枚につき、何名様でもご利用可能です。
 - ※他の入会特典との併用はできません。
- **お取扱施設**
直営店及び一部の業務受託店
（テニススクール、テニスクラブ、ドゥミルネサンス、プリエ、パニスタ、リハビリ施設を除く）
 - ※ お取扱施設は、次ページ以降の株主ご優待券お取扱施設一覧をご参照ください。（2016年11月1日現在）
 - ※ お取扱施設は変更となることもございますので、事前に各施設へご確認ください。
- **有効期間**
3月31日発行基準の優待券 ⇒ 7月営業開始日～12月最終営業日
9月30日発行基準の優待券 ⇒ 翌年1月営業開始日～6月最終営業日
 - ※ 年末年始や定休日などの施設休館日を除きます。
 - ※ ご利用にあたっての詳細は、事前に各施設へご確認ください。



株主ご優待券お取扱施設一覧



(2016年11月1日現在)

北海道

スポーツクラブ ルネサンス札幌平岸
北海道札幌市豊平区平岸2-11-3-7
TEL.011-815-6060

スポーツクラブ ルネサンス函館
北海道函館市鍛冶2-6-15
TEL.0138-30-1311

スパ&フィットネス ルネサンス・アリオ札幌
北海道札幌市東区北七条東9-2-20
アリオ札幌スパ&レジャー館1F
TEL.011-748-1611

東北

スポーツクラブ ルネサンス仙台泉中央
宮城県仙台市泉区泉中央4-4-3
TEL.022-772-3001

スポーツクラブ&スパ ルネサンス仙台南光台
宮城県仙台市泉区南光台7-1-86
TEL.022-388-3455

スポーツクラブ ルネサンス仙台長町南
宮城県仙台市太白区長町8-22-5
TEL.022-246-2671

スポーツクラブ&スパ ルネサンス山形
山形県山形市幸町18-33
TEL.023-615-7123

スポーツクラブ ルネサンス郡山
福島県郡山市桑野3-12-30
TEL.024-991-5411

スポーツクラブ ルネサンスいわき
福島県いわき市平谷川瀬泉町45
TEL.0246-21-1333

関東

スポーツクラブ ルネサンス竜ヶ崎
茨城県龍ヶ崎市駒馬町字上米754
TEL.0297-64-1515

スポーツクラブ ルネサンス水戸
茨城県水戸市柵町1-9-2
TEL.029-224-6969

スポーツクラブ ルネサンス浦和
埼玉県さいたま市浦和区針ヶ谷4-2-20
TEL.048-825-8355

スポーツクラブ ルネサンス蕨
埼玉県蕨市中央1-19-11
TEL.048-431-0110

スポーツクラブ ルネサンス北戸田
埼玉県戸田市新曽2160
TEL.048-434-5151

スポーツクラブ ルネサンス春日部
埼玉県春日部市粕壁3-8-1
わいわい春日部パーク内
TEL.048-753-7070

スポーツクラブ ルネサンス北朝霞
埼玉県朝霞市西原1-2-2 リーブ北朝霞ビル2F
TEL.048-485-2200

スイミングクラブ ルネサンス吉川
埼玉県吉川市吉川1445
TEL.048-983-0450

スイミングクラブ ルネサンス新所沢
埼玉県所沢市美原町2-2966
TEL.04-2942-6360

スポーツクラブ&スパ ルネサンス幕張
千葉県千葉市花見川区幕張町4-544-41
TEL.043-296-7750

スポーツクラブ&スパ ルネサンス稲毛
千葉県千葉市稲毛区小仲台1-1-15
TEL.043-255-1006

スポーツクラブ ルネサンス土気あすみが丘
千葉県千葉市緑区あすみが丘1-18-1
TEL.043-294-0450

スポーツクラブ&スパ ルネサンス野田
千葉県野田市野田394-2
TEL.04-7122-9000

フィットネスクラブ ルネサンス新浦安
千葉県浦安市美浜1-9-2
パシフィックマークス新浦安3F
TEL.047-316-5125

スポーツクラブ ルネサンス浦安
千葉県浦安市北栄2-6-18
TEL.047-304-6137

スポーツクラブ ルネサンス佐倉
千葉県佐倉市大崎台1-21-6
TEL.043-486-0450

スイミングクラブ ルネサンス銚子
千葉県銚子市長塚町3-652
TEL.0479-24-0450

スイミングクラブ ルネサンス八日市場
千葉県匝瑳市八日市場ハの967-2
TEL.0479-73-2292

スポーツクラブ ルネサンス赤羽
東京都北区赤羽西1-6-1 ナルロードⅡ・4F
TEL.03-5924-0031

スポーツクラブ ルネサンス青砥
東京都葛飾区青戸6-2-1
TEL.03-5629-3923

スポーツクラブ ルネサンス兩國
東京都墨田区兩國2-10-14
TEL.03-5600-5400

スポーツクラブ&スパ ルネサンス曳舟
東京都墨田区京島1-46-2
TEL.03-5655-3676

スポーツクラブ&スパ ルネサンス亀戸
東京都江東区亀戸2-1-1 2~4F
TEL.03-5836-1301

スポーツクラブ ルネサンス北砂
東京都江東区北砂2-16-1
TEL.03-5635-9880

スポーツクラブ ルネサンス三軒茶屋
東京都世田谷区三軒茶屋2-2-16
TEL.03-5481-8500

スポーツクラブ&スパ ルネサンス経堂
東京都世田谷区宮城3-1-45
TEL.03-5426-5080

スポーツクラブ ルネサンス早稲田
東京都豊島区高田1-19-24
TEL.03-5950-3500

スポーツクラブ ルネサンス富士見台
東京都練馬区貫井3-12-33
TEL.03-5987-2433

スポーツクラブ ルネサンス練馬高野台
東京都練馬区高野台1-7-17
TEL.03-5372-1006

スポーツクラブ ルネサンス石神井公園
東京都練馬区石神井町2-14-14
TEL.03-5910-3977

スポーツクラブ ルネサンス光が丘
東京都練馬区高松5-8 J.CITYビル1F
TEL.03-5372-4400

スポーツクラブ ルネサンスひばりが丘
東京都西東京市ひばりが丘北2-8-23
TEL.042-438-3636

スポーツクラブ ルネサンス東伏見
東京都西東京市東伏見3-4-1東伏見STEP22
TEL.042-461-5353

スポーツクラブ ルネサンス東久留米
東京都東久留米市本町3-3
TEL.042-476-7654

スポーツクラブ ルネサンス仙川
東京都調布市仙川町2-19-6
TEL.03-5313-8400

スポーツクラブ ルネサンス西国分寺
東京都国分寺市泉町2-9-2
TEL.042-300-2459

スポーツクラブ&スパ ルネサンス国立
東京都国立市東1-7-1
TEL.042-580-4100

スポーツクラブ Lite!ルネサンス横浜
神奈川県横浜市西区岡野2-15-1
TEL.045-316-8622

スポーツクラブ&スパ ルネサンス港南中央
神奈川県横浜市港南区港南中央通12-31
gooday place3F
TEL.045-840-5635

スポーツクラブ ルネサンス港南台
神奈川県横浜市港南区港南台5-9-1
TEL.045-835-2202

スポーツクラブ ルネサンス天王町
神奈川県横浜市保土ヶ谷区天王町2-45-12
TEL.045-333-3737

スポーツクラブ ルネサンス相模大野
神奈川県相模原市南区相模大野7-19-1
TEL.042-702-0303

スポーツクラブ ルネサンス淵野辺
神奈川県相模原市中央区鹿沼台1-9-15
TEL.042-753-5461

スポーツクラブ ルネサンス橋本
神奈川県相模原市緑区橋本3-3-1 SING橋本5F
TEL.042-775-6600

スポーツクラブ ルネサンス大和
神奈川県大和市大和東3-2-1
TEL.046-265-3222

スポーツクラブ ルネサンス海老名(業務受託)
神奈川県海老名市中央2-9-50
TEL.046-235-2320

■ 中部・北陸

スポーツクラブ ルネサンス長岡
新潟県長岡市千秋2-221-1
TEL.0258-29-5529

スポーツクラブ ルネサンス松本
長野県松本市渚1-7-1
なぎさライブサイト内
TEL.0263-24-8811

スポーツクラブ ルネサンス・トーア沼津
静岡県沼津市大岡1431
TEL.055-952-2233

スポーツクラブ&スパ ルネサンス静岡
静岡県静岡市駿河区福川2-1-32 7F
TEL.054-654-0501

スポーツクラブ&スパ ルネサンス名古屋熱田
愛知県名古屋熱田区五本松町9-33
TEL.052-681-2202

スポーツクラブ&スパ ルネサンス名古屋小幡
愛知県名古屋守山区小幡南1-9-25
TEL.052-758-6606

スポーツクラブ ルネサンス甚目寺
愛知県あま市甚目寺上沖田36-4
TEL.052-449-6601

スポーツクラブ ルネサンス岐阜LCワールド
岐阜県本巣市政田字上市場1404
LCワールド本業内1F
TEL.058-320-1120

■ 近畿

スポーツクラブ ルネサンス京都山科
京都府京都市山科区大宅神納町1
TEL.075-571-0905

スポーツクラブ&スパ ルネサンス登美ヶ丘
奈良県奈良市中登美ヶ丘6-3-3
リコラス登美ヶ丘5F
TEL.0742-40-2200

スポーツクラブ ルネサンス住之江
大阪府大阪市住之江区新北島1-2-1
オスカードリーム6・7F
TEL.06-6684-2323

スポーツクラブ&スパ ルネサンス豊中
大阪府豊中市岡上の町2-1-8
とよなか Heart Palette 3F
TEL.06-6850-3344

スポーツクラブ&スパ ルネサンス久宝寺
大阪府八尾市龍華町2-2-4
ゼビオスポーツタウン久宝寺内
TEL.072-923-1888

スポーツクラブ ルネサンス千里中央
大阪府豊中市新千里東町1-5-2
セルシー2・3F
TEL.06-6155-0015

スポーツクラブ ルネサンス・アルザ泉大津
大阪府泉大津市旭町18-6 アルザ泉大津3F
TEL.0725-31-3000

スポーツクラブ ルネサンス神戸
兵庫県神戸市兵庫区駅前通1-2-1
兵庫アルパビル2～5F
TEL.078-574-0909

スポーツクラブ ルネサンス尼崎
兵庫県尼崎市昭和通2-7-1
ニューアルカイクビル4F
TEL.06-6482-2448

スポーツクラブ ルネサンス伊丹
兵庫県伊丹市東有岡1-20
TEL.072-773-8160

スポーツクラブ ルネサンス姫路(業務受託)
兵庫県姫路市東郷町1454-3 リオス4F
TEL.079-284-4188



中国

スポーツクラブ ルネサンス玉島
岡山県倉敷市玉島745
TEL.086-522-7666

スポーツクラブ ルネサンス福山多治米
広島県福山市多治米町1-14-15
TEL.084-953-5333

スポーツクラブ ルネサンス福山春日
広島県福山市春日町5-17-13
TEL.084-945-1777

スポーツクラブ ルネサンス広島緑井
広島県広島市安佐南区緑井1-5-2
TEL.082-831-2820

スポーツクラブ ルネサンス東広島
広島県東広島市西条町御園宇上戸6100
TEL.082-431-0333

スポーツクラブ&スパ ルネサンス広島
ボールパークタウン
広島県広島市南区南蟹屋2-3-3
TEL.082-890-1018

スポーツクラブ ルネサンス広島東千田
広島県広島市中区東千田町1-1-26
TEL.082-545-3723

スポーツクラブ&スパ ルネサンス徳山
山口県周南市青山町3-1
TEL.0834-27-2770

九州

スポーツクラブ ルネサンス小倉
福岡県北九州市小倉北区浅野1-1-1
TEL.093-513-2222

スポーツクラブ ルネサンス・
イオンモール福岡
福岡県糟屋郡粕屋町大字酒殿字老ノ木192-1
TEL.092-939-9155

スポーツクラブ ルネサンス福岡香椎
福岡県福岡市東区御島崎2-6-1
TEL.092-663-0561

スポーツクラブ ルネサンス福岡西新
福岡県福岡市早良区祖原1-1
西新テングッドシティ2・3F
TEL.092-834-0650

スポーツクラブ ルネサンス福岡大橋
福岡県福岡市南区大橋1-15-6
アルポーレ大橋4F・5F
TEL.092-512-5556

スポーツクラブ&スパ ルネサンス春日
福岡県春日市春日7-60
TEL.092-588-3500

スポーツクラブ ルネサンス大分
大分県大分市大字津留字六本松1953-1
TEL.097-567-0900

スポーツクラブ ルネサンス長崎ココウォーク
長崎県長崎市茂里町1-55 ココウォーク内4F
TEL.095-840-9550

スポーツクラブ ルネサンス佐世保
長崎県佐世保市名切町2-38
TEL.0956-25-4711

スポーツクラブ&スパ ルネサンス熊本南
熊本県熊本市中央区南熊本1-9-25
Actyくまもと3~5F
TEL.096-375-6040

スポーツクラブ ルネサンス熊本
熊本県熊本市中央区大江2-1-71
TEL.096-363-1006

スポーツクラブ&スパ ルネサンス宮崎
宮崎県宮崎市宮崎駅東2-6-1
TEL.0985-35-2670

出店予定クラブ

(2017年春)
スポーツクラブ ルネサンス北千住 (仮称)
東京都足立区

ルネサンス国内総施設数

※受託施設、リハビリ施設、小型業態施設を含む

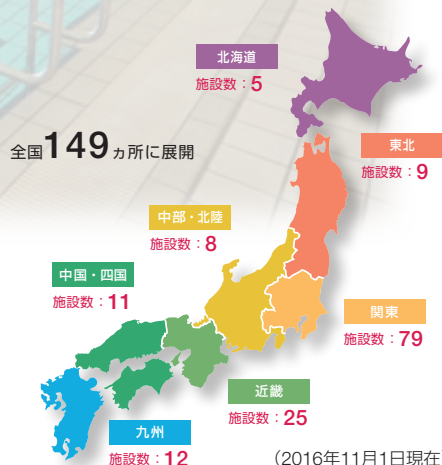

2017年3月期 第2四半期連結財務諸表(要約)

四半期連結貸借対照表

(単位：百万円)

科 目	第34期 (2016年3月31日)	第35期第2四半期 連結会計期間 (2016年9月30日)
(資産の部)		
流動資産	4,068	4,195
固定資産	26,596	28,795
有形固定資産	15,726	17,830
無形固定資産	917	887
投資その他の資産	9,952	10,077
資産合計	30,665	32,990
(負債の部)		
流動負債	9,206	9,572
固定負債	13,738	14,948
負債合計	22,944	24,521
(純資産の部)		
株主資本	7,719	8,485
その他の包括利益累計額	1	△15
純資産合計	7,720	8,469
負債・純資産合計	30,665	32,990

四半期連結損益計算書

(単位：百万円)

科 目	第34期第2四半期 連結累計期間 (自2015年4月1日～ 至2015年9月30日)	第35期第2四半期 連結累計期間 (自2016年4月1日～ 至2016年9月30日)
売上高	21,417	21,926
売上原価	19,053	19,091
売上総利益	2,364	2,835
販売費及び一般管理費	968	1,081
営業利益	1,395	1,753
営業外収益	83	83
営業外費用	214	254
経常利益	1,264	1,582
特別損失	116	36
税金等調整前四半期純利益	1,148	1,545
法人税等	470	555
四半期純利益	677	989
親会社株主に帰属する四半期純利益	677	989

四半期連結キャッシュ・フロー計算書

(単位：百万円)

科 目	第34期第2四半期 連結累計期間 (自2015年4月1日～ 至2015年9月30日)	第35期第2四半期 連結累計期間 (自2016年4月1日～ 至2016年9月30日)
営業活動によるキャッシュ・フロー	1,296	1,901
投資活動によるキャッシュ・フロー	△2,056	△1,777
財務活動によるキャッシュ・フロー	900	271
現金及び現金同等物に係る換算差額	2	△20
現金及び現金同等物の増減額(△は減少)	142	375
現金及び現金同等物の期首残高	659	1,023
現金及び現金同等物の四半期末残高	801	1,399



株式情報 (2016年9月30日現在)

● 株式の状況

発行可能株式総数	52,400,000株
発行済株式総数(自己株式を含む)	21,379,000株
株主数	18,152名

● 所有者別株主分布状況

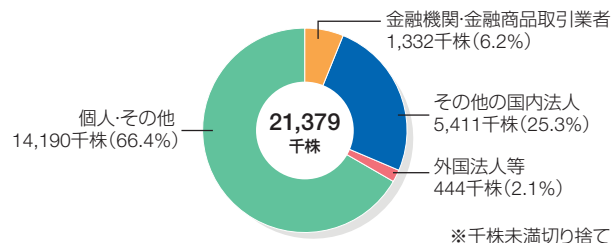

● 大株主

株主名	持株数 (千株)	持株比率 (%)
株式会社ルネサンス(自己株式)	6,458	30.20
DIC株式会社	3,742	17.50
三菱地所株式会社	1,419	6.63
ルネサンス従業員持株会	563	2.63
日本トラスティ・サービス信託銀行株式会社(信託口)	452	2.11
斎藤 敏一	350	1.63
斎藤フードアンドヘルス株式会社	188	0.87
小見山 将治	150	0.70
ゴールドマン・サックス・インターナショナル	149	0.69
日本マスタートラスト信託銀行株式会社(信託口)	148	0.69

※千株未満切り捨て

会社概要

● 会社概要

商号	株式会社ルネサンス
本社	東京都墨田区両国2-10-14
創業	1979年10月8日
設立	1982年8月13日
資本金	22億1,038万円
従業員数	1,058名(2016年3月31日現在)
会計監査人	有限責任監査法人トーマツ
事業内容	フィットネスクラブ、スイミングスクール、テニススクール、ゴルフスクール等のスポーツクラブ事業、自治体や企業等での健康づくり事業、介護リハビリ事業、他関連事業

● 役員

(取締役)		(執行役員)	
代表取締役	斎藤 敏一	社長執行役員	吉田 正昭
代表取締役	吉田 正昭	副社長執行役員	堀田 利子
取締役	堀田 利子	専務執行役員	岡本 利治
取締役	岡本 利治	専務執行役員	高崎 尚樹
取締役	高崎 尚樹	常務執行役員	安澤 嘉丞
取締役	下村 満子	執行役員	望月 美佐緒
取締役	中藤 正哉	執行役員	渋谷 弘衛
(監査役)		執行役員	西 剛士
常勤監査役	西村 正則	執行役員	吉田 智宣
常勤監査役	田中 俊和	執行役員	大森 健司
監査役	鉢村 健	執行役員	河瀬 壮一郎
監査役	生田 美弥子	執行役員	武藤 亮夫

● ホームページのご紹介

当社ではご利用目的に応じた各サイトをご用意しております。株主及び投資家の皆様に向けたIR情報はコーポレートサイトにてご案内しております。

コーポレートサイト



<https://www.s-renaissance.co.jp>

コーポレートサイト (IR情報トップ) プロモーションサイト



<https://www.s-renaissance.co.jp/ir/>



<http://www.s-re.jp>

フェイスブックページ



<https://www.facebook.com/s.renaissance.jp>

● 株主メモ

事業年度
定時株主総会
配当金支払株主確定日

毎年4月1日から翌年3月31日まで
6月
3月31日

公告掲載方法

なお、中間配当金を支払う場合の株主確定日は9月30日
電子公告(当社ホームページ〈<https://www.s-renaissance.co.jp>〉に掲載いたします。)
但し、事故その他やむを得ない事由によって電子公告による公告をすることができない場合は、日本経済新聞に掲載いたします。

単元株式数
株主名簿管理人

100株
東京都千代田区丸の内一丁目4番5号
三菱UFJ信託銀行株式会社

同連絡先

〒137-8081
東京都江東区東砂七丁目10番11号
三菱UFJ信託銀行株式会社 証券代行部
電話 0120-232-711 (通話料無料)

	証券会社に口座をお持ちの場合	特別口座の場合
郵便物送付先	お取引の証券会社になります。	〒137-8081 東京都江東区東砂七丁目10番11号 三菱UFJ信託銀行株式会社 証券代行部
電話お問い合わせ先		0120-232-711 (通話料無料)
各種手続きお取扱店		三菱UFJ信託銀行が口座管理機関となっておりますので、上記にお問い合わせください。なお、三菱UFJ信託銀行全国各支店にてもお取次ぎいたします。
未払配当金のお支払	三菱UFJ信託銀行の本店及び全国各支店	

ご注意

- ・支払期間経過後の配当金、支払明細発行については三菱UFJ信託銀行までお問い合わせください。
- ・特別口座では、単元未満株式の買取以外の株式売買はできません。証券会社等に口座を開設し、株式の振替手続きを行っていただく必要があります。

株式会社 ルネサンス

〒130-0026 東京都墨田区両国2-10-14

TEL : 03-5600-5411

FAX : 03-5600-8898

