

REPORT 2015

2015年3月期 報告書

2014.4.1 ▶ 2015.3.31



株主の皆様へ

わたしたちルネサンスは『生きがい創造企業』として
お客様に健康で快適なライフスタイルを提案します。

株主の皆様におかれましては、日頃より当社事業に対するご理解とご支援、ならびに当社スポーツクラブへの格別なご愛顧をいただいておりますこと、心より御礼申し上げます。

わが国経済は、政府主導の経済政策により雇用・所得環境に改善傾向が見られるものの、消費税増税の影響に加え、円安を背景とした生活関連品目の物価上昇により消費マインドが低下する等、個人消費は力強い回復までには至っておりません。

フィットネス業界においては、2020年のオリンピック・パラリンピック開催地が東京に決定したこと等による国民一人ひとりの運動意欲や健康増進意識の高まりとともに、業界再編や、顧客ニーズに特化した新たな小型業態が積極的に導入される等、活発な動きが見られました。

当社におきましては、“より多くの方が効果を実感し、継続していただけるクラブづくり”を目指し、会員とのコミュニケーションに重点を置いた運営に努めてまいりました。

また、自治体、企業等の健康づくり事業の受託等、スポーツクラブ会員向けサービス以外の取り組みも積極的に推進いたしました。

2015年度からスタートする新中期経営計画においては、スポーツクラブ単一事業から“健康”をキーワードにした複合事業への転換を目指し、新たな事業の柱の確立に向けて取り組んでまいります。

株主の皆様におかれましては、今後とも変わらぬご支援を賜りますよう、よろしくお願い申し上げます。



代表取締役社長執行役員
吉田正昭

2015年6月

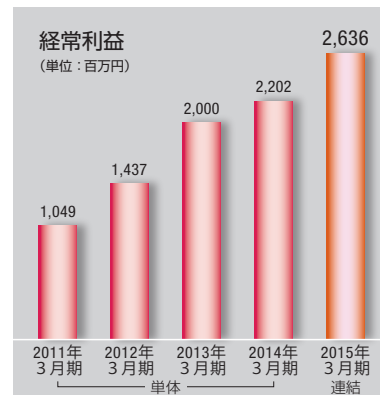
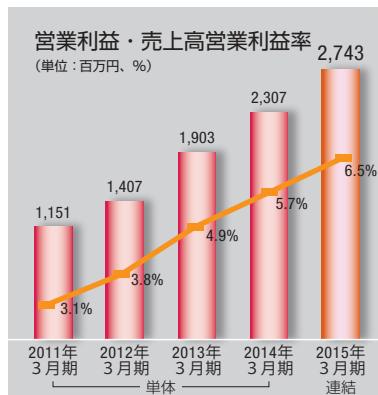
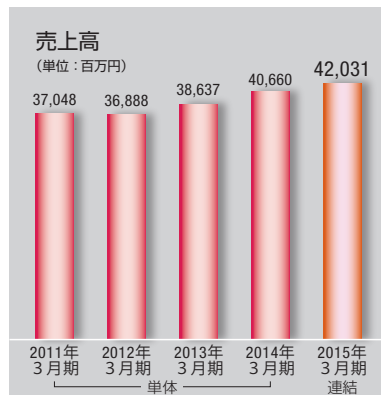



❖2015年3月期の業績について

当社は、2014年6月に100%子会社であるRENAISSANCE VIETNAM, INC.を設立したことに伴い、当連結会計年度より連結決算に移行いたしました。

当連結会計年度における売上高は420億31百万円、営業利益は27億43百万円、経常利益は26億36百万円、当期純利益は14億46百万円となり、過去最高益を達成いたしました。

- ・ 売上高 --- 420億31百万円 (個別420億25百万円 3.4%増)
- ・ 営業利益 --- 27億43百万円 (個別 27億88百万円20.8%増)
- ・ 経常利益 --- 26億36百万円 (個別 26億79百万円21.7%増)
- ・ 当期純利益 --- 14億46百万円 (個別 14億89百万円45.9%増)

※()内は個別業績と前期比

❖当期の配当について

当社では、株主に対する利益の還元を経営上の重要な施策の一つとして位置付けており、将来における安定的な企業成長と事業環境の変化に対応するために必要な内部留保資金を確保しつつ、経営成績に応じた株主への利益還元を継続的に行うことを基本方針としております。

当期の配当につきましては、2015年5月26日に公表しましたとおり、期末配当として1株当たり20.0円を実施いたします。

❖2016年3月期の見通しについて

スポーツクラブ事業では、引き続き会員定着の取り組みを推進し、既存クラブでの在籍拡大を目指すとともに、稲毛クラブの移転オープンを計画しております。また、連結子会社のRENAISSANCE VIETNAM, INC.は、ベトナムのハノイ市内に2号店を出店いたします。

ヘルスケア事業では、自治体・企業や健康保険組合等で取り組む健康づくりへの支援を全国規模で推進するほか、介護認定者を対象としたリハビリ施設の新規開設に注力いたします。

新規事業としては、ターゲットを絞り込み、低投資かつ多店舗展開が可能な業態開発に取り組めます。

2016年3月期 (通期) 連結業績・配当予想 (2015年5月11日公表)

- ・ 売上高 --- 439億円 (4.4%増)
- ・ 営業利益 --- 31億円 (13.0%増)
- ・ 経常利益 --- 29億円 (10.0%増)
- ・ 当期純利益 --- 15億円 (3.7%増) ※()内は前期比
- ・ 配 当 --- 1株当たり年間配当25.0円
(中間10.0円、期末15.0円)

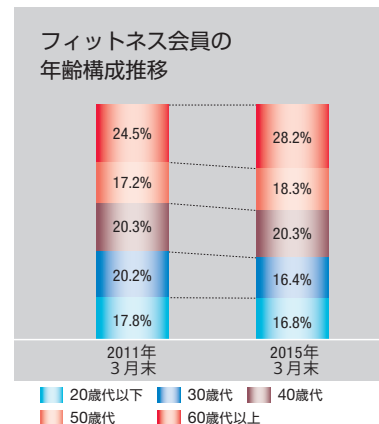
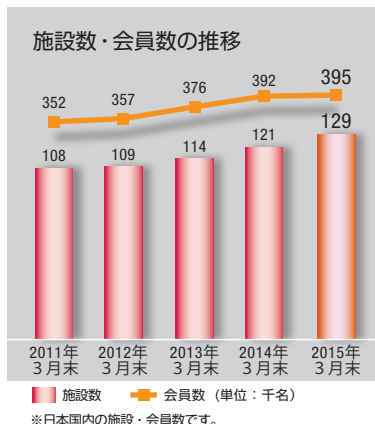
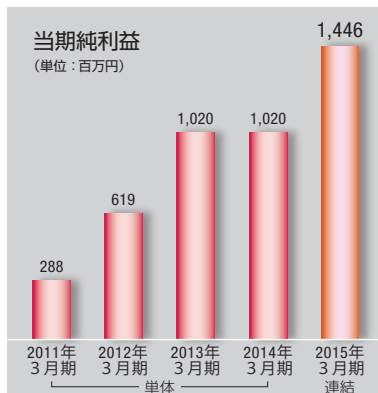

Information

リハビリ施設オープン情報

◇ルネサンス 元氣ジム光が丘（東京都練馬区／2015年5月1日オープン）

運動による機能改善に特化したリハビリ施設の新規施設がオープンいたしました。元氣ジム光が丘の開設で、2015年5月時点のリハビリ関連施設数は累計12施設となっております。

今後スポーツクラブ近隣エリアを中心に積極的に展開し、高齢化が進む地域の健康づくりに力を入れてまいります。



写真は元氣ジム金沢文庫



元氣ジムスタジオ

「働きがいのある会社」ランキングに3年連続ランクイン

Great Place to Work® Institute Japanが世界共通の基準で従業員の意識調査を行う、2015年版「働きがいのある会社」ランキングの大規模部門（従業員1,000名以上）で15位にランクされました。

当社は、「生きがい創造企業」という企業理念のもと、顧客満足とともに従業員の働きがいを重視しております。当調査には、2013年版よりエントリーしており、今回で3年連続のランクインとなりました。



ルネサンス所属競泳選手の活躍

2014年より競泳選手育成の専任部署を立ち上げ、オリンピック出場を目指す競泳選手の育成とスイミング指導力の強化に取り組んでおります。

2015年4月に開催された第91回日本選手権水泳競技大会では、ルネサンス幕張所属の持田早智選手とルネサンス亀戸所属の池江璃花子選手が上位入賞を果たし、8月にロシアで開催される第16回世界水泳選手権大会の代表に選出されました。

両選手は、数々の種目で中学新記録を更新するなど急成長しており、今後の活躍が期待されます。



写真左から持田選手、池江選手

今後のオープン情報

◇スポーツクラブ&スパ ルネサンス稲毛（千葉市稲毛区／2015年秋オープン）

2015年秋に稲毛クラブが新しく生まれ変わります。

現施設の近隣に移転し、最新の設備を導入した「スポーツクラブ&スパ ルネサンス稲毛」としてオープンする予定です。施設や提供サービスの情報は随時ホームページに掲載してまいります。



ルネサンス稲毛 外観イメージ

株主優待制度

当社では毎年3月31日及び9月30日現在の株主の皆様に対して株主ご優待券を贈呈しております。

贈呈基準

■ 100株（1単元）保有の株主1名様につき2枚、以降100株ごとに2枚。但し、500株以上は一律10枚を贈呈。

ご利用案内

- **ご利用方法**（優待券1枚につき①～③のいずれか1つの特典をご利用いただけます。）
 - ① 優待券1枚につき1名様（15歳以上）が1回限り無料でルネサンスの施設をご利用いただけます。
 - ※優待券でご利用の場合はレンタル（ウェア上下、シューズ、タオル／大小1セット）無料です。但し、お取扱いの無い施設もございます。
 - ※プールご利用の際は、水着・スイミングキャップをご用意ください。
 - ② 施設内のプロショップにて、商品を20%割引でご購入いただけます。
 - ※1回のご購入につき、優待券1枚までご利用可能です。但し、販売単価1,000円（税別）未満の商品、セール対象商品、スクール指定用品、サプリメント関連商品、書籍及び注文対応品等を除きます。
 - ③ クラブご入会の際は入会金が無料となります。
 - ※優待券1枚につき、何名様でもご利用可能です。
 - ※他の入会特典との併用はできません。
- **お取扱施設**

直営店及び一部の業務受託店
（テニススクール、テニスクラブ、ドゥミルネサンス、プリエ、Body Q't、リハビリ施設を除く）

 - ※ お取扱施設は、次ページ以降の株主ご優待券お取扱施設一覧をご参照ください。（2015年5月1日現在）
 - ※ お取扱施設は変更となることもございますので、事前に各施設へご確認ください。
- **有効期間**

3月31日発行基準の優待券 ⇒ 7月営業開始日～12月最終営業日
9月30日発行基準の優待券 ⇒ 翌年1月営業開始日～6月最終営業日

 - ※ 年末年始や定休日などの施設休館日を除きます。
 - ※ ご利用にあたっての詳細は、事前に各施設へご確認ください。



株主ご優待券お取扱施設一覧



(2015年5月1日現在)

北海道

スポーツクラブ ルネサンス札幌平岸
北海道札幌市豊平区平岸2-11-3-7
TEL.011-815-6060

スポーツクラブ ルネサンス函館
北海道函館市鍛冶2-6-15
TEL.0138-30-1311

スパ&フィットネス ルネサンス・アリオ札幌
北海道札幌市東区北七条東9-2-20
アリオ札幌スパ&レジャー館1F
TEL.011-748-1611

東北

スポーツクラブ ルネサンス仙台泉中央
宮城県仙台市泉区泉中央4-4-3
TEL.022-772-3001

スポーツクラブ&スパ ルネサンス仙台南光台
宮城県仙台市泉区南光台7-1-86
TEL.022-388-3455

スポーツクラブ ルネサンス仙台長町南
宮城県仙台市太白区長町8-22-5
TEL.022-246-2671

スポーツクラブ&スパ ルネサンス山形
山形県山形市幸町18-33
TEL.023-615-7123

スポーツクラブ ルネサンス郡山
福島県郡山市桑野3-12-30
TEL.024-991-5411

スポーツクラブ ルネサンスいわき
福島県いわき市平谷川瀬泉町45
TEL.0246-21-1333

関東

スポーツクラブ ルネサンス竜ヶ崎
茨城県龍ヶ崎市駒馬町字上米754
TEL.0297-64-1515

スポーツクラブ ルネサンス水戸
茨城県水戸市柵町1-9-2
TEL.029-224-6969

スポーツクラブ ルネサンス浦和
埼玉県さいたま市浦和区針ヶ谷4-2-20
TEL.048-825-8355

スポーツクラブ ルネサンス蕨
埼玉県蕨市中央1-19-11
TEL.048-431-0110

スポーツクラブ ルネサンス北戸田
埼玉県戸田市新曽2160
TEL.048-434-5151

スポーツクラブ ルネサンス春日部
埼玉県春日部市粕壁3-8-1
わいわい春日部パーク4F
TEL.048-753-7070

スポーツクラブ ルネサンス北朝霞
埼玉県朝霞市西原1-2-2 リーヴ北朝霞ビル2F
TEL.048-485-2200

スイミングクラブ ルネサンス吉川
埼玉県吉川市吉川11445
TEL.048-983-0450

スイミングクラブ ルネサンス新所沢
埼玉県所沢市美原町2-2966
TEL.04-2942-6360

スポーツクラブ&スパ ルネサンス幕張
千葉県千葉市花見川区幕張町4-544-41
TEL.043-296-7750

スポーツクラブ ルネサンス稲毛
千葉県千葉市稲毛区小仲台1-2-38
TEL.043-255-1006
(2015年秋に移転予定)
スポーツクラブ&スパ ルネサンス稲毛

スポーツクラブ ルネサンス土気あすみが丘
千葉県千葉市緑区あすみが丘1-18-1
TEL.043-294-0450

スポーツクラブ&スパ ルネサンス野田
千葉県野田市野田394-2
TEL.04-7122-9000

フィットネスクラブ ルネサンス新浦安
千葉県浦安市美浜1-9-2
パシフィックマークス新浦安3F
TEL.047-316-5125

スポーツクラブ ルネサンス浦安
千葉県浦安市北栄2-6-18
TEL.047-304-6137

スポーツクラブ ルネサンス佐倉
千葉県佐倉市大崎台1-21-6
TEL.043-486-0450

スイミングクラブ ルネサンス銚子
千葉県銚子市長塚町3-652
TEL.0479-24-0450

スイミングクラブ ルネサンス八日市場
千葉県匝瑳市八日市場ハの967-2
TEL.0479-73-2292

スポーツクラブ ルネサンス赤羽
東京都北区赤羽西1-6-1 パルロードⅡ・4F
TEL.03-5924-0031

スポーツクラブ ルネサンス青砥
東京都葛飾区青戸6-2-1
TEL.03-5629-3923

スポーツクラブ ルネサンス両国
東京都墨田区両国2-10-14
TEL.03-5600-5400

スポーツクラブ&スパ ルネサンス曳舟
東京都墨田区京島1-46-2
TEL.03-5655-3676

スポーツクラブ&スパ ルネサンス亀戸
東京都江東区亀戸2-1-1 2~4F
TEL.03-5836-1301

スポーツクラブ ルネサンス北砂
東京都江東区北砂2-16-1
TEL.03-5635-9880

スポーツクラブ ルネサンス三軒茶屋
東京都世田谷区三軒茶屋2-2-16
TEL.03-5481-8500

スポーツクラブ&スパ ルネサンス経堂
東京都世田谷区宮坂3-1-45
TEL.03-5426-5080

スポーツクラブ ルネサンス早稲田
東京都豊島区高田1-19-24
TEL.03-5950-3500

スポーツクラブ ルネサンス富士見台
東京都練馬区貫井3-12-33
TEL.03-5987-2433

スポーツクラブ ルネサンス練馬高野台
東京都練馬区高野台1-7-17
TEL.03-5372-1006

スポーツクラブ ルネサンス石神井公園
東京都練馬区石神井町2-14-14
TEL.03-5910-3977

スポーツクラブ ルネサンス光が丘
東京都練馬区高松5-8 J.CITYビル1F
TEL.03-5372-4400

スポーツクラブ ルネサンスひばりヶ丘
東京都西東京市ひばりが丘北2-8-23
TEL.042-438-3636

スポーツクラブ ルネサンス東伏見
東京都西東京市東伏見3-4-1東伏見STEP22
TEL.042-451-5353

スポーツクラブ ルネサンス東久留米
東京都東久留米市本町3-3
TEL.042-476-7654

スポーツクラブ ルネサンス仙川
東京都調布市仙川町2-19-6
TEL.03-5313-8400

スポーツクラブ ルネサンス西国分寺
東京都国分寺市泉町2-9-2
TEL.042-300-2459

スポーツクラブ&スパ ルネサンス国立
東京都国立市東1-7-1
TEL.042-580-4100

スポーツクラブ Lite!ルネサンス横浜
神奈川県横浜市西区岡野2-15-1
TEL.045-316-8622

スポーツクラブ&スパ ルネサンス港南中央
神奈川県横浜市港南区港南中央12-31
gooday place3F
TEL.045-840-5635

スポーツクラブ ルネサンス港南台
神奈川県横浜市港南区港南台5-9-1
TEL.045-835-2202

スポーツクラブ ルネサンス天王町
神奈川県横浜市保土ヶ谷区天王町2-45-12
TEL.045-333-3737

スポーツクラブ ルネサンス相模大野
神奈川県相模原市南区相模大野7-19-1
TEL.042-702-0303

スポーツクラブ ルネサンス淵野辺
神奈川県相模原市中央区鹿沼台1-9-15
TEL.042-753-5461

スポーツクラブ ルネサンス橋本
神奈川県相模原市緑区橋本3-3-1 SING橋本5F
TEL.042-775-6600

スポーツクラブ ルネサンス鶴間
神奈川県大和市鶴間2-1-20
TEL.046-272-3737

スポーツクラブ ルネサンス大和
神奈川県大和市大和東3-2-1
TEL.046-265-3222

スポーツクラブ ルネサンス海老名(業務受託)
神奈川県海老名市中央2-9-50
TEL.046-235-2320

■ 中部・北陸

スポーツクラブ ルネサンス長岡
新潟県長岡市千秋2-221-1
TEL.0258-29-5529

スポーツクラブ ルネサンス松本
長野県松本市渚1-7-1
なぎさライフサイト内
TEL.0263-24-8811

スポーツクラブ ルネサンス・トーア沼津
静岡県沼津市大岡1431
TEL.055-952-2233

スポーツクラブ&スパ ルネサンス静岡
静岡県静岡市駿河区福川2-1-32 7F
TEL.054-654-0501

スポーツクラブ&スパ ルネサンス名古屋熱田
愛知県名古屋市中区五本松町9-33
TEL.052-681-2202

スポーツクラブ&スパ ルネサンス名古屋小幡
愛知県名古屋市長区小幡南1-9-25
TEL.052-758-6606

スポーツクラブ ルネサンス甚目寺
愛知県あま市甚目寺上沖田36-4
TEL.052-449-6601

スポーツクラブ ルネサンス岐阜LCワールド
岐阜県本巣市政田字上市場1404
LCワールド本巢内1F
TEL.058-320-1120

■ 近畿

スポーツクラブ ルネサンス京都山科
京都府京都市山科区大宅神納町1
TEL.075-571-0905

スポーツクラブ&スパ ルネサンス登美ヶ丘
奈良県奈良市中登美ヶ丘6-3-3
リコラス登美ヶ丘5F
TEL.0742-40-2200

スポーツクラブ ルネサンス住之江
大阪府大阪市住之江区新北島1-2-1
オスカードルーム6・7F
TEL.06-6684-2323

スポーツクラブ&スパ ルネサンス豊中
大阪府豊中市岡上の町2-1-8
とよなか Heart Palette 3F
TEL.06-6850-3344

スポーツクラブ&スパ ルネサンス久宝寺
大阪府八尾市龍華町2-2-4
ゼビオスポーツタウン久宝寺内
TEL.072-923-1888

スポーツクラブ ルネサンス千里中央
大阪府豊中市新千里東町1-5-2
セルシー2・3F
TEL.06-6155-0015

スポーツクラブ ルネサンス住道
大阪府大東市住道2-3-1
アルビ住道内
TEL.072-875-2333

スポーツクラブ ルネサンス・アルザ泉大津
大阪府泉大津市旭町18-6 アルザ泉大津3F
TEL.0725-31-3000

スポーツクラブ ルネサンス神戸
兵庫県神戸市兵庫区駅前通1-2-1
兵庫アルパビル2~5F
TEL.078-574-0909

スポーツクラブ ルネサンス尼崎
兵庫県尼崎市昭和通2-7-1
ニューアルカイクビル4F
TEL.06-6482-2448



スポーツクラブ ルネサンス伊丹
兵庫県伊丹市東有岡1-20
TEL.072-773-8160

スポーツクラブ ルネサンス姫路（業務受託）
兵庫県姫路市東郷町1454-3 リオス4F
TEL.079-284-4188

中国

スポーツクラブ ルネサンス玉島
岡山県倉敷市玉島745
TEL.086-522-7666

スポーツクラブ ルネサンス福山多治米
広島県福山市多治米町1-14-15
TEL.084-953-5333

スポーツクラブ ルネサンス福山春日
広島県福山市春日町5-17-13
TEL.084-945-1777

スポーツクラブ ルネサンス広島緑井
広島県広島市安佐南区緑井1-5-2
TEL.082-831-2820

スポーツクラブ ルネサンス広島
広島県広島市南区皆実町2-8-24
TEL.082-256-1006

スポーツクラブ ルネサンス東広島
広島県東広島市西条町御園宇上戸6100
TEL.082-431-0333

スポーツクラブ&スパ ルネサンス広島
ボールパークタウン
広島県広島市南区南蟹屋2-3-3
TEL.082-890-1018

スポーツクラブ&スパ ルネサンス徳山
山口県周南市青山町3-1
TEL.0834-27-2770

九州

スポーツクラブ ルネサンス小倉
福岡県北九州市小倉北区浅野1-1-1
TEL.093-513-2222

スポーツクラブ ルネサンス・
イオンモール福岡
福岡県糟屋郡粕屋町大字酒殿字老ノ木192-1
イオンモール福岡内
TEL.092-939-9155

スポーツクラブ ルネサンス福岡香椎
福岡県福岡市東区御島崎2-6-1
TEL.092-663-0566

スポーツクラブ ルネサンス福岡西新
福岡県福岡市早良区祖原1-1
西新テングッドシティ2・3F
TEL.092-834-0650

スポーツクラブ ルネサンス福岡大橋
福岡県福岡市南区大橋1-6-1
TEL.092-512-5556

スポーツクラブ&スパ ルネサンス春日
福岡県春日市春日7-60
TEL.092-588-3500

スポーツクラブ ルネサンス大分
大分県大分市大字津留字六本松1953-1
TEL.097-567-0900

スポーツクラブ ルネサンス長崎ココウォーク
長崎県長崎市茂里町1-55 ココウォーク内4F
TEL.095-840-9555

スポーツクラブ ルネサンス佐世保
長崎県佐世保市名切町2-38
TEL.0956-25-4711

スポーツクラブ&スパ ルネサンス熊本南
熊本県熊本市中央区南熊本1-9-25
Actyくまもと3~5F
TEL.096-375-6040

スポーツクラブ ルネサンス熊本
熊本県熊本市中央区大江2-1-71
TEL.096-363-1006

スポーツクラブ&スパ ルネサンス宮崎
宮崎県宮崎市宮崎駅東2-6-1
TEL.0985-35-2670

ルネサンス国内総施設数

※受託施設、リハビリ施設、小型店を含む

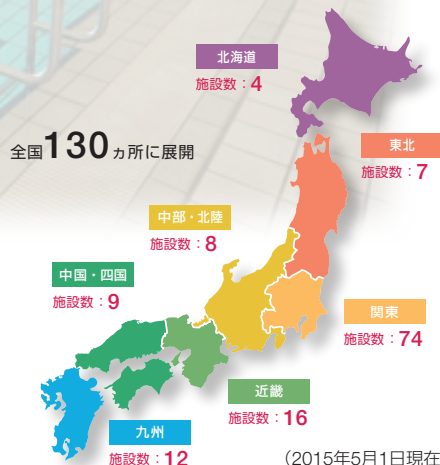

2015年3月期 連結財務諸表(要約)

連結貸借対照表

(単位：百万円)

科 目	第33期 2015年3月31日現在
(資産の部)	
流動資産	3,378
固定資産	25,721
有形固定資産	14,470
無形固定資産	949
投資その他の資産	10,301
資産合計	29,099
(負債の部)	
流動負債	8,437
固定負債	14,045
負債合計	22,482
(純資産の部)	
株主資本	6,633
その他の包括利益累計額	△16
純資産合計	6,617
負債・純資産合計	29,099

連結損益計算書

(単位：百万円)

科 目	第33期 2014年4月1日から 2015年3月31日まで
売上高	42,031
売上原価	37,431
売上総利益	4,600
販売費及び一般管理費	1,856
営業利益	2,743
営業外収益	213
営業外費用	320
経常利益	2,636
特別利益	54
特別損失	108
税金等調整前当期純利益	2,582
法人税等	1,136
少数株主損益調整前当期純利益	1,446
当期純利益	1,446

連結キャッシュ・フロー計算書

(単位：百万円)

科 目	第33期 2014年4月1日から 2015年3月31日まで
営業活動によるキャッシュ・フロー	3,907
投資活動によるキャッシュ・フロー	△2,131
財務活動によるキャッシュ・フロー	△1,790
現金及び現金同等物に係る換算差額	3
現金及び現金同等物の増減額(△は減少)	△10
現金及び現金同等物の期首残高	669
現金及び現金同等物の期末残高	659

※2015年3月期第2四半期連結会計期間より連結財務諸表を作成しているため、前期の数値は掲載しておりません。



株式情報 (2015年3月31日現在)

● 株式の状況

発行可能株式総数	52,400,000株
発行済株式総数(自己株式を含む)	21,379,000株
株主数	17,565名

● 所有者別株主分布状況

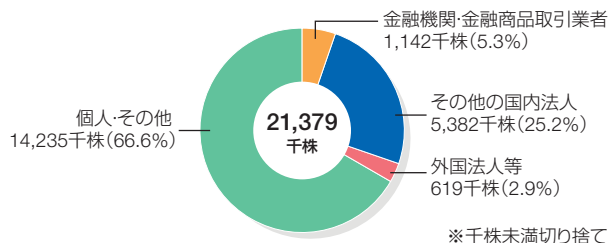

● 大株主

株主名	持株数 (千株)	持株比率 (%)
株式会社ルネサンス(自己株式)	6,458	30.20
DIC株式会社	3,742	17.50
三菱地所株式会社	1,419	6.63
ルネサンス従業員持株会	604	2.82
斎藤 敏一	350	1.63
日本トラスティ・サービス信託銀行株式会社(信託口)	261	1.22
小見山 将治	200	0.93
斎藤フードアンドヘルス株式会社	188	0.87
吉田 知広	139	0.65
日本トラスティ・サービス信託銀行株式会社(信託口5)	111	0.52

※千株未満切り捨て

会社概要

● 会社概要 (2015年3月31日現在)

商号	株式会社ルネサンス
本社	東京都墨田区両国2-10-14
創業	1979年10月8日
設立	1982年8月13日
資本金	22億1,038万円
従業員数	1,038名
会計監査人	有限責任監査法人トーマツ
事業内容	フィットネスクラブ、スイミングスクール、 テニススクール、ゴルフスクール等のスポーツクラブ 事業及びその関連事業

● 役員 (2015年6月25日現在)

代表取締役会長	斎藤 敏一
代表取締役社長執行役員	吉田 正昭
取締役専務執行役員	堀田 利子
取締役常務執行役員	岡本 利治
取締役常務執行役員	高崎 尚樹
取締役常務執行役員	田中 俊和
取締役	下村 満子
取締役	工藤 一重
常勤監査役	廣岡 和繁
常勤監査役	西村 正則
監査役	虎山 邦子
監査役	鉢村 健
執行役員	望月 美佐緒
執行役員	安澤 嘉丞
執行役員	渋谷 弘衛
執行役員	西 剛士
執行役員	吉田 智宣
執行役員	大森 健司
執行役員	河瀬 壮一郎

● ホームページのご紹介

当社ではご利用目的に応じた各サイトをご用意しております。株主及び投資家の皆様に向けたIR情報はコーポレートサイトにてご案内しております。

コーポレートサイト



<http://www.s-renaissance.co.jp>

プロモーションサイト



<http://www.s-re.jp>

モバイルサイト



<http://remob.jp>

フェイスブックページ



<https://www.facebook.com/s.renaissance.jp>

● 株主メモ

事業年度
定時株主総会
配当金支払株主確定日

毎年4月1日から翌年3月31日まで
6月
3月31日

公告掲載方法

なお、中間配当金を支払う場合の株主確定日は9月30日
電子公告(当社ホームページ〈<http://www.s-renaissance.co.jp>〉に掲載いたします。)
但し、事故その他やむを得ない事由によって電子公告による公告をすることができない場合は、日本経済新聞に掲載いたします。

単元株式数
株主名簿管理人

100株
東京都千代田区丸の内一丁目4番5号
三菱UFJ信託銀行株式会社
〒137-8081
東京都江東区東砂七丁目10番11号
三菱UFJ信託銀行株式会社 証券代行部
電話 0120-232-711 (通話料無料)

同連絡先

	証券会社に口座をお持ちの場合	特別口座の場合
郵便物送付先		〒168-8507 東京都杉並区和泉2-8-4
電話お問い合わせ先		みずほ信託銀行 証券代行部 0120-288-324(通話料無料)
各種手続きお取扱店	お取引の証券会社になります。	みずほ信託銀行 本店及び全国各支店(トラストラウンジを除く) みずほ証券 本店及び全国各支店、営業所
未払配当金のお支払	三菱UFJ信託銀行の本店及び全国各支店	

ご注意

- ・支払期間経過後の配当金、支払明細発行については三菱UFJ信託銀行までお問合せください。
- ・特別口座では、単元未満株式の買取以外の株式売買はできません。証券会社等に口座を開設し、株式の振替手続きを行っていただく必要があります。

株式会社 ルネサンス

〒130-0026 東京都墨田区両国2-10-14

TEL : 03-5600-5411

FAX : 03-5600-8898

